Liberté • Égalité • Fraternité
RÉPUBLIQUE FRANÇAISE
PREFECTURE DES ALPES-MARITIMES

M. GUIGHERON
COMMISSAIRE ENQUETEUR

COMMUNE DE VALLAURIS

PLAN DE PRÉVENTION DES RISQUES NATURELS PRÉVISIBLES RELATIFS AUX INONDATIONS

DOSSIER D'ENQUÊTE PUBLIQUE

CARTE DES VALLONS R0 - 1/5500

Septembre 2020
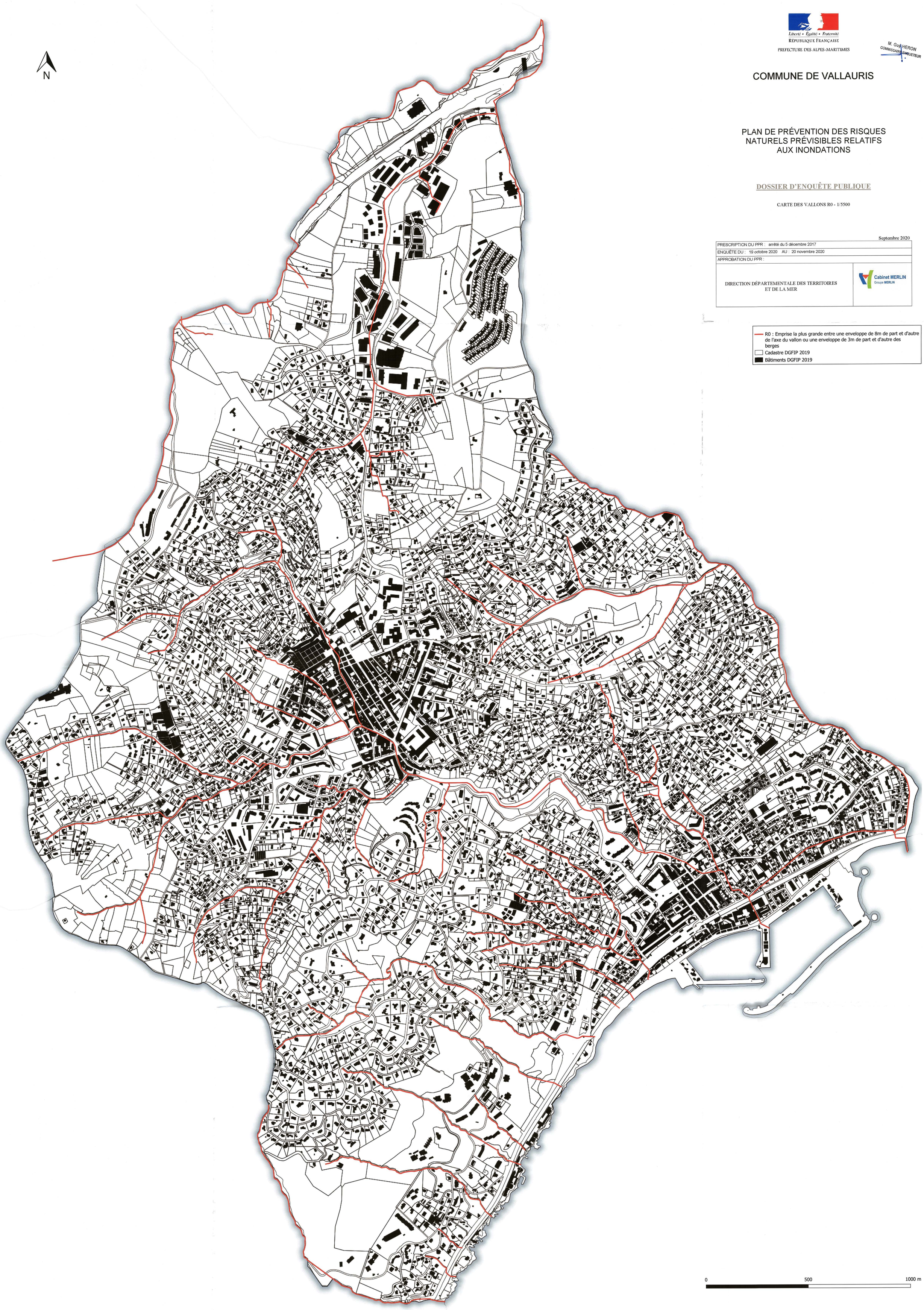
PRESCRIPTION DU PPR : arrêté du 5 décembre 2017	
ENQUÊTE DU : 19 octobre 2020 AU : 20 novembre 2020	
APPROBATION DU PPR :	
DIRECTION DÉPARTEMENTALE DES TERRITOIRES ET DE LA MER	Cabinet MERLIN Groupe MERLIN